Lokal nr 4

PIĘTRO	LICZBA POKOI
1	2

1	przedpokój	10.17 m²
2	łazienka	4.08 m²
3	kuchnia	5.09 m²
4	pokój dzienny z jadalnią	14.79 m²
5	sypialnia	10.88 m²
łączna powierzchnia użytkowa		**45.01** m²
6	balkon	32.19 m²

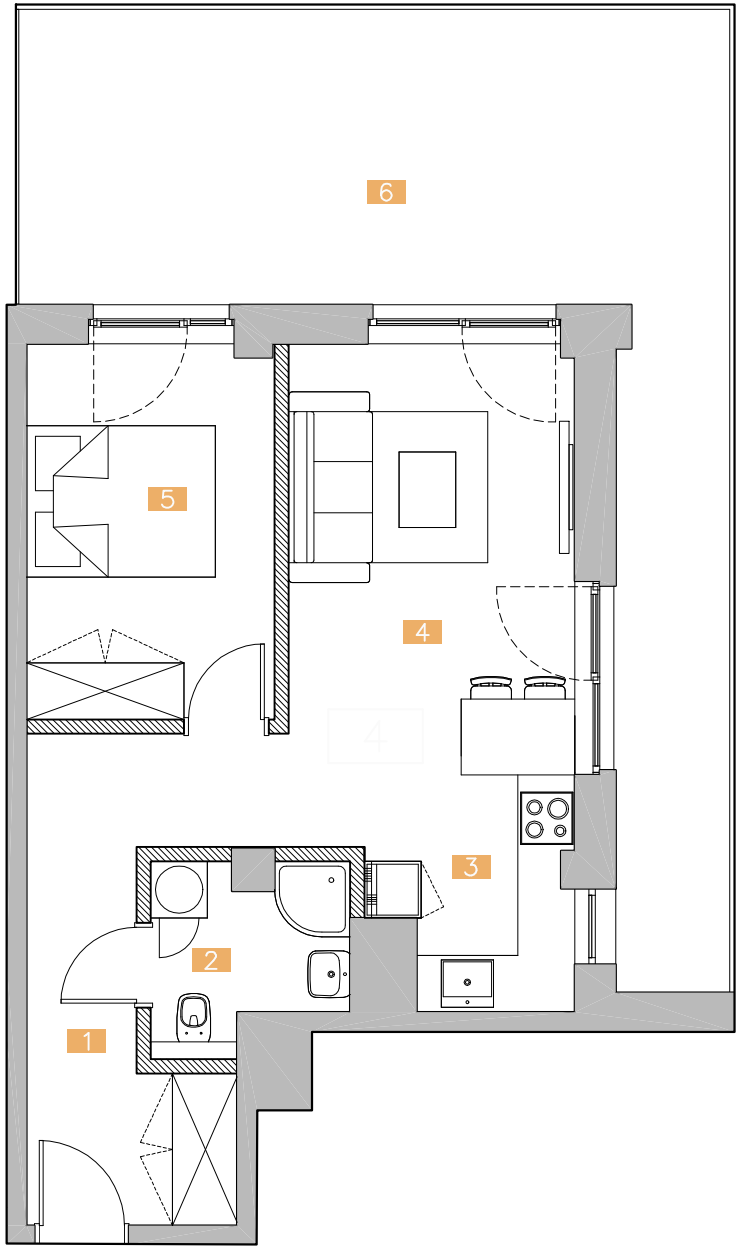

0 1 2 3

ściany demontowalne

ściany niedemontowalne

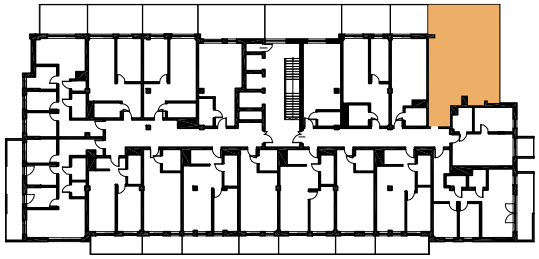

1.Pomiar lokalu dokonany zgodnie z polską normą PN-ISO 9836:1997. Powierzchnia użytkowa uwzględnia elementy nadające się do demontażu takie jak: ścianki działowe (przez które rozumie się ścianki nie będące elementem konstrukcyjnym budynku), nie uwzględnia natomiast otworów na drzwi i okna oraz nisz w elementach zamykających.
2.Obmiary dokonane w świetle przegród ograniczających w stanie całkowicie wykończonym, przy uwzględnieniu tynków i okładzin o grubości 1,5 cm, na poziomie podłogi bez uwzględnienia listew przypodłogowych, progów itp.
3.W toku budowy mogą wystąpić różnice w stosunku do stanu wynikającego z projektu, wynikające ze specyfikacji prac budowlanych.
4.Wyposażenie i wykończenie lokalu stanowi przykładową aranżację, która nie jest wiążąca lecz ma znaczenie dla lokalizacji przebiegu instalacji i ich zakończeń.